



***C'ERA UNA VOLTA ...  
UN CENTRO ESTIVO DA FAVOLA!!!***



***Centro estivo - Primaria***

***Estate 2024***

## **Chi gestisce il Centro Estivo:**

Il coordinamento e la gestione dei centri sono curati dalla Cooperativa Sociale Progetto A.

## **A chi è rivolto:**

Ai minori residenti che nell'anno in corso hanno frequentato la Scuola Primaria. L'accettazione avverrà in base all'ordine cronologico di trasmissione

**I non residenti**, con entrambi i genitori lavoratori, **saranno accettati con riserva.**

## **Periodo ed orari:**

- Il centro estivo sarà attivo: dal 24/06/2024 al 26/07/2024 e dal 26/08/2024 al 06/09/2024
- Da lunedì a venerdì dalle ore 08:30 alle ore 16:30
- con possibilità di pre-centro dalle ore 07:30 alle ore 08:30 e di post centro dalle ore 16:30 alle ore 18:00 – da segnalare in fase di iscrizione.

## **Dove:**

- **Scuola primaria Neglia**  
Centro estivo autorizzato, per un numero massimo di n. 90 iscritti a settimana (decreto autorizzativo Agenzia di tutela della salute della Città Metropolitana di Milano Class. 2.7.05).
- **Scuola infanzia Collodi**  
Centro estivo presso la scuola dell'infanzia è autorizzato, per un numero massimo di n. 200 iscritti a settimana.  
(decreto autorizzativo A.S.L. della Provincia di Milano n. 1 Dipartimento Assi U.O.C. Pianificazione zonale – Prot n. 64028)

Il servizio, in base al numero degli iscritti, verrà organizzato in una delle due strutture autorizzate al funzionamento

## **Tema conduttore:**

### **“Le grandi scoperte nell'arte”**

L'eccentrico inventore **Archimede di Vanzago** accompagnerà anche quest'anno i bambini nella conoscenza e nell'approfondimento dei “**colpi di genio**” che hanno segnato la storia dell'arte.

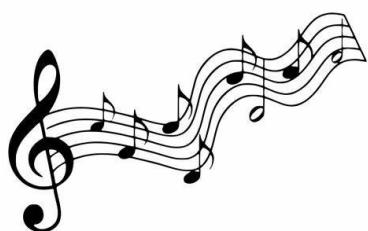

Dalla **pittura** alla **danza** passando per la **musica** e toccando le “nuove arti” come il cinema o le arti metropolitane - graffitismo, break dance, etc...



## **PROGETTO ORGANIZZATIVO DEL SERVIZIO OFFERTO**

## **Laboratori creativi ed espressivi:**

Progetto A prevede una **proposta multi-tematica** di attività laboratoriali, inserite all'interno della programmazione giornaliera e settimanale, che consentirà ad ogni bambino di effettuare esperienze diversificate e creare un percorso tra animazione e laboratorio didattico con l'obiettivo di utilizzare il gioco per avvicinarli alla conoscenza.

A seconda delle età, verranno proposte attività sempre più complesse con l'uso di strumenti e tecniche diversificate; saranno finalizzati alla libera espressione creativa dei minori, a titolo esemplificativo elenchiamo di seguito alcune possibili proposte:

- ✚ **Atelier di pittura;** disegno e grafica; fumetto; composizione cromatica (collage, mosaico etc.);
- ✚ **Atelier artistico;** teatro/mimo; musica e canto; danza e ludo danza;
- ✚ **Atelier sensoriale;** per sviluppare i propri sensi, percepirli, per riconoscere le emozioni;
- ✚ **Atelier musicale;** costruzione e uso strumenti percussivi, produzione di musica.



### **Laboratori sportivi e ludici:**

Prevedranno una fase di riscaldamento e una di gioco anche in tornei inter-gruppo.

Le modalità di gioco saranno più articolate, con alcune accortezze tese ad adattare la proposta alle fasce di età. La competizione verrà monitorata per evitare eccessi di competizione disfunzionali, mentre si svilupperanno i valori positivi legati alla rivalità sportiva: rispetto dell'avversario, fair play, impegno, cooperazione.



A titolo esemplificativo elenchiamo di seguito alcune possibili proposte:

- ✓ **Sport:** calcio; volley; basket; rugby;
- ✓ **Motricità:** percorsi di abilità ed equilibrio; discipline atletiche (corsa, staffetta) riadattate per il contesto; ginnastica a corpo libero; stretching;
- ✓ **Giochi di movimento:** palla avvelenata; quattro castelli e altri giochi

della tradizione, etc.;

- ✓ **Giochi con acqua:** staffetta con spugne, battaglia di gavettoni, percorsi su telo saponato per i più grandi, etc.
- ✓ **Grandi giochi a tema** per lo sviluppo dello sfondo integratore: consistono nella rivisitazione dei più famosi giochi di squadra e di strategia, nascondino, alce-rosso, guardie e ladri etc., adattati al tema guida del Centro.

### **Laboratorio linguistico:**

Poiché la conoscenza delle lingue oggi è un elemento fondamentale, parte integrante del sistema culturale e formativo, i bambini saranno coinvolti in attività svolte in **lingua inglese**.

A titolo esemplificato alcune possibili proposte:

- l'esperienza diretta e il dialogo mediato dal gioco;
- canzoni, rime e filastrocche;
- drammatizzazioni;
- role play.



### **Piscina:**

Attività prevista per giugno e luglio 2 volte alla settimana e per agosto e settembre 1 volta alla settimana

### **Gite – Uscite in prossimità:**

**attività prevista una volta alla settimana, possibili destinazioni**

DESTINAZIONE	ATTIVITA'
LE CORNELLE	Parco Faunistico
PARCO DEGLI AIRONI (Gerenzano)	Esploriamo la natura
VOLANDIA «Parco e Museo del Volo»	Immergiamoci nella «storia dell'aviazione»
PARCO "BERRINI" di Ternate	Caccia al tesoro
OPLA' VILLAGE	Parco acquatico
VILLAGGIO DEI BAMBINI «IDROSCALO»	Attività ludiche e sportive
IL LARICE – Lago di Monate	Attività acquatica

Una più dettagliata programmazione delle attività verrà comunicata settimanalmente alle famiglie.

Non è prevista la possibilità di permanenza presso la sede del Centro Estivo con attività alternative in caso di mancata partecipazione alle gite - uscite in prossimità ed alla piscina.

## **Quanto costa**

La retta di frequenza al Centro Estivo, comprensiva anche di merenda, materiale, assicurazione, gite, laboratori, attività sportive, piscina, è la seguente:

Fascia ISEE	Retta settimanale	Pre centro	Post centro
sino a € 7.000,99	45,00	€ 3,00	€ 3,00
da € 7.001,00 a € 12.000,99	55,00	€ 4,00	€ 4,00
da € 12.001,00 a € 15.000,99	60,00	€ 4,00	€ 5,00
da € 15.001,00 a € 20.000,99	65,00	€ 4,00	€ 5,00
da € 20.001,00 a € 25.000,99	70,00	€ 4,00	€ 5,00
oltre € 25.001,00	75,00	€ 4,00	€ 6,00

Ai non residenti a Vanzago verrà applicata la tariffa massima.

Il pagamento dovrà essere effettuato anticipatamente, entro il 24 maggio 2024, in un'unica soluzione tramite avviso di pagamento con il sistema pagoPA o con addebito bancario SDD (opzione di scelta da indicare al momento dell'iscrizione).

Per quanto riguarda il servizio di ristorazione, che si precisa NON ESSERE opzionale, il costo pasto giornaliero è di € 5,10 e sarà contabilizzato a consuntivo nel mese di settembre 2024, sulla base del numero di pasti consumati, con la stessa modalità scelta per il pagamento della quota del Centro Estivo.

In caso di assenza dal Centro Estivo non verrà addebitato il costo del pasto.

## **Quando iscriversi**

Le iscrizioni dovranno essere effettuate in modalità telematica, sul sito del Comune di Vanzago ([www.comune.vanzago.mi.it](http://www.comune.vanzago.mi.it)) e saranno aperte **dalle ore 8.00 dell'8 aprile alle ore 12.00 del 26 aprile 2024.**

Gli utenti che non intendono o che siano impossibilitati ad effettuare la compilazione on-line potranno rivolgersi all'Ufficio Scuola per l'iscrizione.

Le iscrizioni al Centro Estivo non saranno accettate in caso di situazioni debitorie per i servizi di ristorazione scolastica, pre e post scuola, trasporto scolastico di qualsiasi minore appartenente al nucleo.

**L'iscrizione al centro estivo comporta l'accettazione totale degli orari, dei costi e della programmazione indicata nel presente opuscolo.**

**NON SARANNO ACCOLTE**  
**LE ISCRIZIONI PERVENUTE DOPO LE ORE 12.00 DEL 26 APRILE 2024**