Fase 0 - Planimetria Stato Attuale "FV02"
Scala 1:500

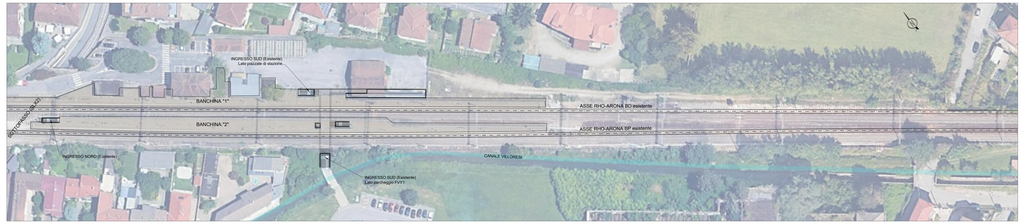

Fase 1 - Planimetria di cantierizzazione "FV02"
Scala 1:500

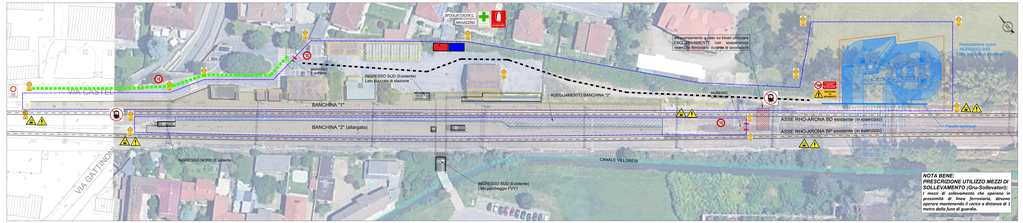

Fase 2 - Planimetria di cantierizzazione "FV02"
Scala 1:500

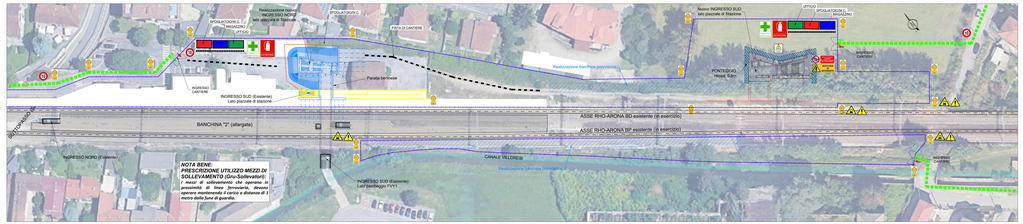

Fase 3 - Planimetria di cantierizzazione "FV02"
Scala 1:500

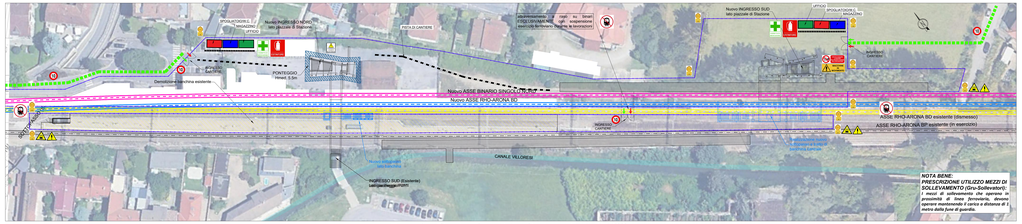

Fase 4 - Planimetria di cantierizzazione "FV02"
Scala 1:500

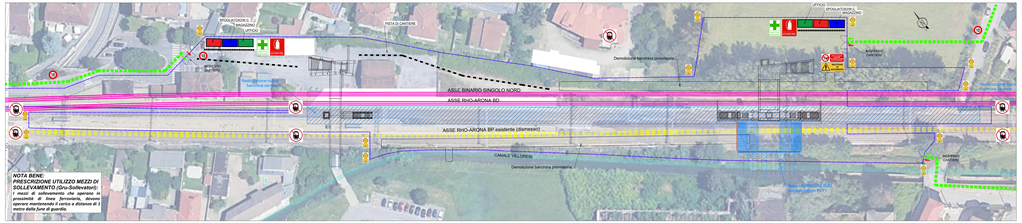

Fase 5 - Planimetria di cantierizzazione "FV02"
Scala 1:500

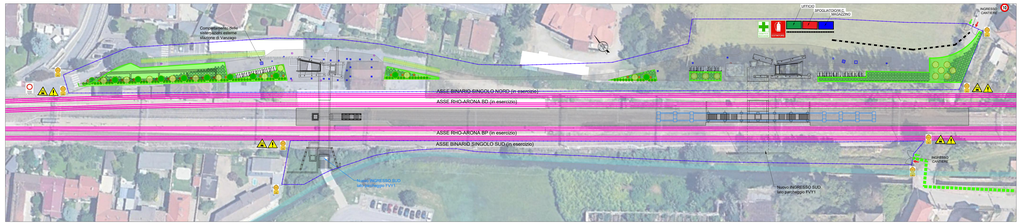

SEGNALETICA DI SICUREZZA

PERICOLO GENERICO (CODICE PITTOGRAMMA: W001 PITTOGRAMMA BIANCO SU FONDO GIALLO - BORDO NERO)	OBBLIGO DI PROTEZIONE OBBLIGATORIA (CODICE PITTOGRAMMA: M001 PITTOGRAMMA BIANCO SU FONDO AZZURRO)
CIRCOLAZIONE TRENI (CODICE PITTOGRAMMA: W002 PITTOGRAMMA NERO SU FONDO GIALLO - BORDO NERO)	PROTEZIONE OBBLIGATORIA DELL'UDITO (CODICE PITTOGRAMMA: M002 PITTOGRAMMA BIANCO SU FONDO AZZURRO)
PERICOLO DI MORTE (CODICE PITTOGRAMMA: W003 PITTOGRAMMA NERO SU FONDO GIALLO - BORDO NERO)	PROTEZIONE OBBLIGATORIA DELL'OCCHIO (CODICE PITTOGRAMMA: M003 PITTOGRAMMA BIANCO SU FONDO AZZURRO)
TENSIONE ELETTRICA PERICOLOSA (CODICE PITTOGRAMMA: W004 PITTOGRAMMA NERO SU FONDO GIALLO - BORDO NERO)	PROTEZIONE OBBLIGATORIA DEL VISO (CODICE PITTOGRAMMA: M004 PITTOGRAMMA BIANCO SU FONDO AZZURRO)
MATERIALI INFIAMMABILI O ALTA TEMPERATURA (CODICE PITTOGRAMMA: W005 PITTOGRAMMA NERO SU FONDO GIALLO - BORDO NERO)	INDUMENTI ALTA VISIBILITA' (CODICE PITTOGRAMMA: M005 PITTOGRAMMA BIANCO SU FONDO AZZURRO)
CARRELLI DI MOVIMENTAZIONE (CODICE PITTOGRAMMA: W006 PITTOGRAMMA NERO SU FONDO GIALLO - BORDO NERO)	OBBLIGO DATI DI SICUREZZA (CODICE PITTOGRAMMA: M006 PITTOGRAMMA BIANCO SU FONDO AZZURRO)
CARICO SOSPESO (CODICE PITTOGRAMMA: W007 PITTOGRAMMA NERO SU FONDO GIALLO - BORDO NERO)	GUANTI DI PROTEZIONE OBBLIGATORIA (CODICE PITTOGRAMMA: M007 PITTOGRAMMA BIANCO SU FONDO AZZURRO)
CALORE (CODICE PITTOGRAMMA: W008 PITTOGRAMMA NERO SU FONDO GIALLO - BORDO NERO)	CALZATURE DI SICUREZZA OBBLIGATORIE (CODICE PITTOGRAMMA: M008 PITTOGRAMMA BIANCO SU FONDO AZZURRO)
SOSTANZE NOCIVE IRRITANTI (CODICE PITTOGRAMMA: W009 PITTOGRAMMA NERO SU FONDO GIALLO - BORDO NERO)	PROTEZIONE OBBLIGATORIA DELLE VIE RESPIRATORIE (CODICE PITTOGRAMMA: M009 PITTOGRAMMA BIANCO SU FONDO AZZURRO)
PRONCIONE DI SCREGOLE (CODICE PITTOGRAMMA: W010 PITTOGRAMMA NERO SU FONDO GIALLO - BORDO NERO)	PRONTO SOCCORSO (CODICE PITTOGRAMMA: E001 PITTOGRAMMA BIANCO SU FONDO VERDE)
CADUTA CON DISLIVELLO (CODICE PITTOGRAMMA: W011 PITTOGRAMMA NERO SU FONDO GIALLO - BORDO NERO)	PERICOLO - USCITA DI EMERGENZA (CODICE PITTOGRAMMA: E002 PITTOGRAMMA BIANCO SU FONDO VERDE)
ATTRAVIAMENTO DELLE MANI (CODICE PITTOGRAMMA: W012 PITTOGRAMMA NERO SU FONDO GIALLO - BORDO NERO)	BARELLA (CODICE PITTOGRAMMA: E003 PITTOGRAMMA BIANCO SU FONDO VERDE)
VEICOLI IN RETRO (CODICE PITTOGRAMMA: W013 PITTOGRAMMA NERO SU FONDO GIALLO - BORDO NERO)	ESTINTORE (CODICE PITTOGRAMMA: E004 PITTOGRAMMA BIANCO SU FONDO ROSSO)
PERICOLO DI INCIAMPO (CODICE PITTOGRAMMA: W014 PITTOGRAMMA NERO SU FONDO GIALLO - BORDO NERO)	CARTELLO STRADALE LIMITE DI VELOCITA' (CODICE PITTOGRAMMA: T001 PITTOGRAMMA NERO SU FONDO BIANCO - BORDO ROSSO ROSSO)
RISCHIO BIOLOGICO (CODICE PITTOGRAMMA: W015 PITTOGRAMMA NERO SU FONDO GIALLO - BORDO NERO)	CARTELLO STRADALE LIMITE DI VELOCITA' (CODICE PITTOGRAMMA: T002 PITTOGRAMMA NERO SU FONDO BIANCO - BORDO ROSSO ROSSO)
DIVIETO DI ACCESSO ALLE PERSONE NON AUTORIZZATE (CODICE PITTOGRAMMA: P001 PITTOGRAMMA BIANCO SU FONDO ROSSO)	CARTELLO STRADALE DIREZIONE OBBLIGATORIA (CODICE PITTOGRAMMA: T003 PITTOGRAMMA NERO SU FONDO BIANCO - BORDO ROSSO ROSSO)
DIVIETO DI FUMARE O USARE FIAMME LIBERE (CODICE PITTOGRAMMA: P002 PITTOGRAMMA BIANCO SU FONDO ROSSO)	CARTELLO STOP (CODICE PITTOGRAMMA: T004 PITTOGRAMMA NERO SU FONDO BIANCO)
DIVIETO DI ACCESSO AI PEDONI NEL RAGGIO DI AZIONE DELL'ESCAVATORE (CODICE PITTOGRAMMA: P003 PITTOGRAMMA BIANCO SU FONDO ROSSO - BORDO GIALLO GIALLO)	CARTELLO STRADALE LIMITE DI VELOCITA' (CODICE PITTOGRAMMA: T005 PITTOGRAMMA NERO SU FONDO BIANCO - BORDO ROSSO ROSSO)
DIVIETO DI ACCESSO AI PEDONI LUNGO IL RAGGIO DI AZIONE DELL'ESCAVATORE (CODICE PITTOGRAMMA: P004 PITTOGRAMMA BIANCO SU FONDO ROSSO - BORDO GIALLO GIALLO)	PERICOLO RESTRINGIMENTO CORSIA PER LAVORI (CODICE PITTOGRAMMA: T006 PITTOGRAMMA NERO SU FONDO BIANCO - BORDO ROSSO ROSSO)
DIVIETO DI AVVICINARSI ALLE PERSONE NON AUTORIZZATE (CODICE PITTOGRAMMA: P005 PITTOGRAMMA BIANCO SU FONDO ROSSO)	SEMAFORO (CODICE PITTOGRAMMA: T007 PITTOGRAMMA NERO SU FONDO BIANCO - BORDO ROSSO ROSSO)
DIVIETO FUMARE (CODICE PITTOGRAMMA: P006 PITTOGRAMMA BIANCO SU FONDO ROSSO)	CARTELLO DI GRANDE FORMATO DATI DI CANTIERE (CODICE PITTOGRAMMA: T008 PITTOGRAMMA NERO SU FONDO BIANCO)
DIVIETO DI SPEGNERE CON ACQUA (CODICE PITTOGRAMMA: P007 PITTOGRAMMA BIANCO SU FONDO ROSSO)	CARTELLO DI GRANDE FORMATO NORME DI SICUREZZA (CODICE PITTOGRAMMA: T009 PITTOGRAMMA NERO SU FONDO BIANCO)

TIPOLOGICO RECINZIONI DI CANTIERE

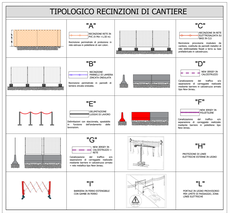

LEGENDA SIMBOLI

- Area di intervento
- Viabilità di accesso all'area di cantiere
- Accesso pedonale
- Accesso carrabile
- Viabilità Principale
- Viabilità interna cantiere
- Polo di cantiere
- Uffici / spogliatoi / Servizi igienici
- Magazzino
- WC chimico

CASSETTA DI PRONTO SOCCORSO

OLTRE GLI ADDETTI ALLE LAVORAZIONI DOVRANNO INDOSSARE TUTTE ALTA VISIBILITA' CON STRISCE GIALLE/ARANCIO (DIVISIONE CON MARCHE CE)

NOTA BENE:
PRESCRIZIONE UTILIZZO MEZZI DI SOLLEVAMENTO (Gru-Sollevatori):
I mezzi di sollevamento che operano in prossimità di linea ferroviaria, devono operare mantenendo il carico a distanza di 1 metro dalla fune di guardia.

KEY - PLAN

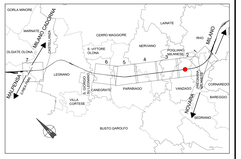

FASE ALLESTIMENTO AREA DI LAVORO

FASE ALLESTIMENTO BARACCAMENTI (e/o materiale vario)

FASE di SCAVO

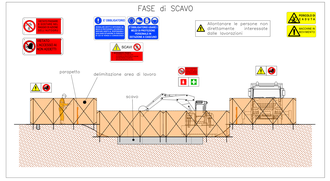

REALIZZAZIONI MICROPALI E CORDOLO

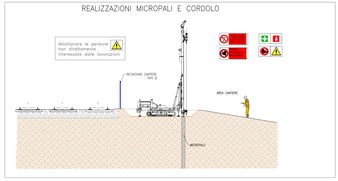

FASE GETTO SOLETTA / PLATEA

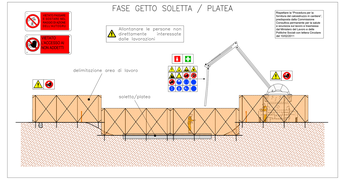
Allontanare le persone non direttamente interessate dalle lavorazioni
delimitazione area di lavoro
soletta/platea
Disposizione Ministeriale n. 1/2000 - Ministero della Sanità
Circolare del Ministero della Sanità n. 57 del 15/11/1971
Circolare del Ministero della Sanità n. 52 del 24/11/1975
Circolare del Ministero della Sanità n. 61 del 11/12/1975
Circolare del Ministero della Sanità n. 103 del 12/12/1978
Circolare del Ministero della Sanità n. 1 del 13/01/1979
Circolare del Ministero della Sanità n. 4 del 06/02/1979
Circolare del Ministero della Sanità n. 36 del 13/09/1979
Circolare del Ministero della Sanità n. 61 del 11/12/1980
Circolare del Ministero della Sanità n. 7 del 02/02/1981
Circolare del Ministero della Sanità n. 9 del 02/03/1981
Circolare del Ministero della Sanità n. 22 del 14/06/1981
Circolare del Ministero della Sanità n. 23 del 14/06/1981
Circolare del Ministero della Sanità n. 24 del 14/06/1981
Circolare del Ministero della Sanità n. 25 del 14/06/1981
Circolare del Ministero della Sanità n.