

 		Codice Sito : MI20010_023 - VANZAGO EUROPA	
		Ubicazione : Viale Europa Unita angolo Via Milano e Via Gallarate c/o Rotonda	
		Dati Catastali : Comune catastale di Vanzago, foglio 9 – mappale 166	
Progettista : TIROLPROJEKT GmbH 		Titolo : Progetto di installazione di impianto tecnologico di radiotelecomunicazioni per telefonia cellulare Sistema 700/900/1800/2100/2600	
		Oggetto : INQUADRAMENTO CARTOGRAFICO	
		Nome File: 42019 - "MI20010_023 - VANZAGO EUROPA" Scala :1:5000 Tav. n.	

ESTRATTO CATASTALE - SCALA 1:2000

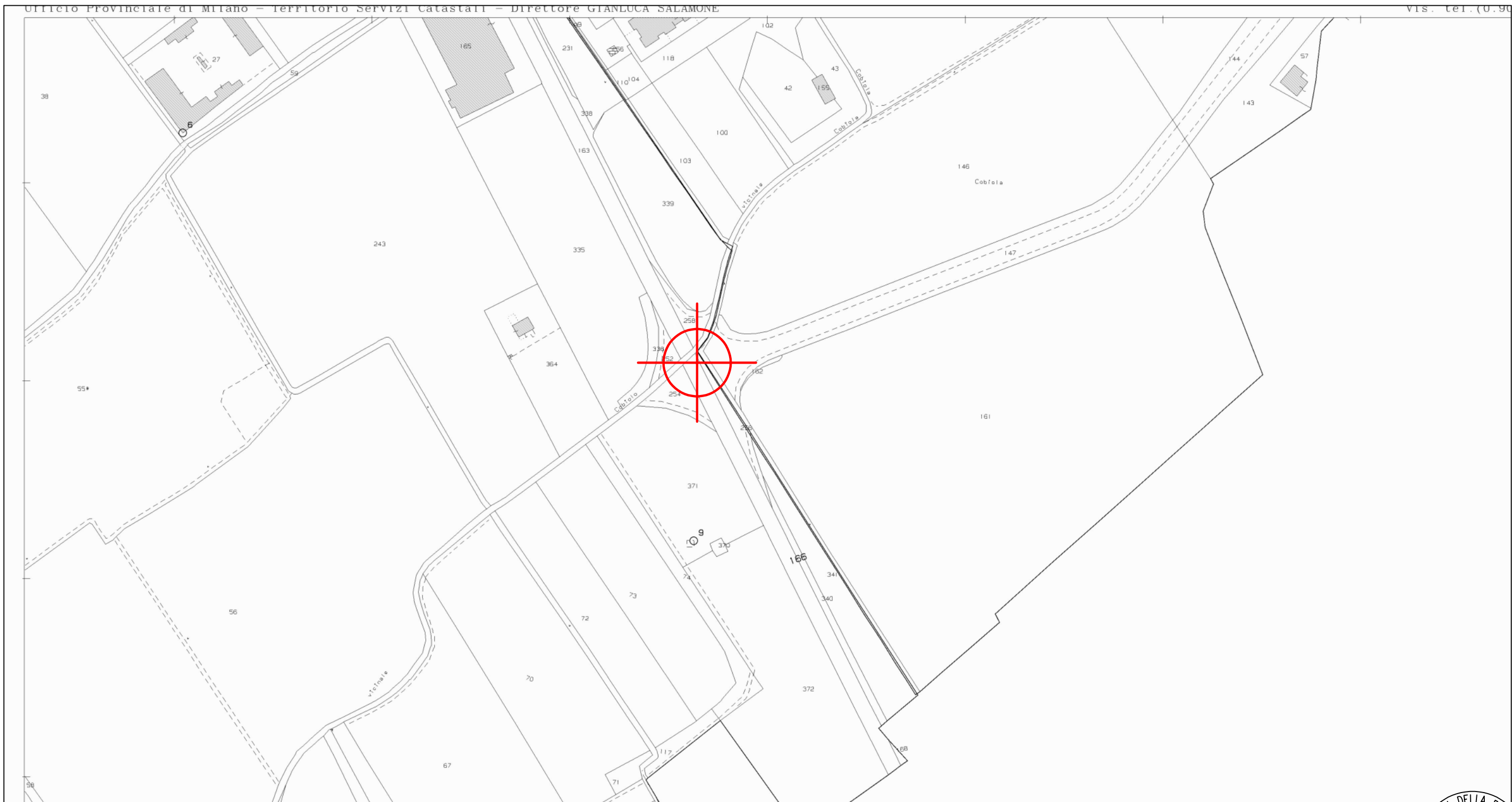

N.C.T. DELLA PROVINCIA DI MILANO
 COMUNE DI VANZAGO (MI)
 FOGLIO 9, MAPPALE 166

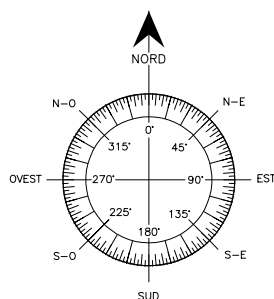

	Codice Sito : MI20010_023 - VANZAGO EUROPA	
	Ubicazione : Viale Europa Unita angolo Via Milano e Via Gallarate c/o Rotonda	
	Dati Catastali : Comune catastale di Vanzago, foglio 9 – mappale 166	
	Titolo : Progetto di installazione di impianto tecnologico di radiotelecomunicazioni per telefonia cellulare Sistema 700/900/1800/2100/2600	
Progettista : TIROLPROJEKT GmbH	Oggetto : INQUADRAMENTO CARTOGRAFICO	
Nome File: 42019 - "MI20010_023 - VANZAGO EUROPA" Scala :1:2000		Tav. n.

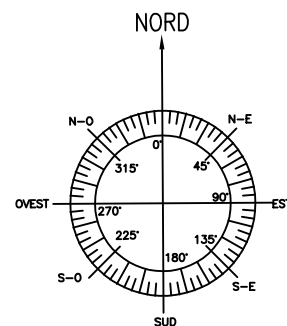
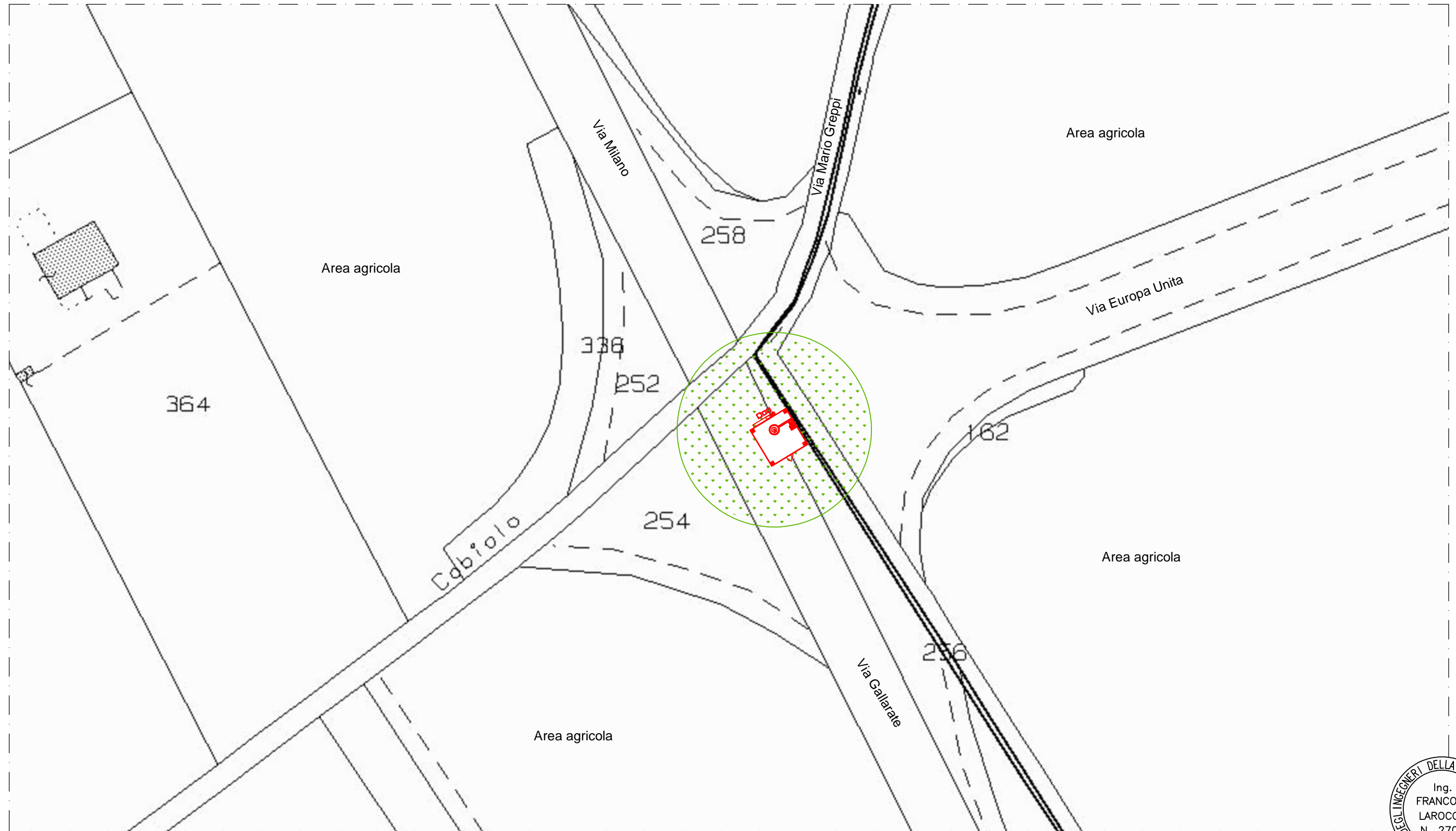

  	Codice Sito : MI20010_023 - VANZAGO EUROPA	
	Ubicazione : Viale Europa Unita angolo Via Milano e Via Gallarate c/o Rotonda	
	Dati Catastali : Comune catastale di Vanzago, foglio 9 – mappale 166	
Progettista : TIROLPROJEKT GmbH 	Titolo : Progetto di installazione di impianto tecnologico di radiotelecomunicazioni per telefonia cellulare Sistema 700/900/1800/2100/2600	
Oggetto : ESTRATTO CATASTALE + LINEE CAD DI PROGETTO		
Nome File: 42019 - "MI20010_023 - VANZAGO EUROPA" Scala : 1:500 Tav. n.		

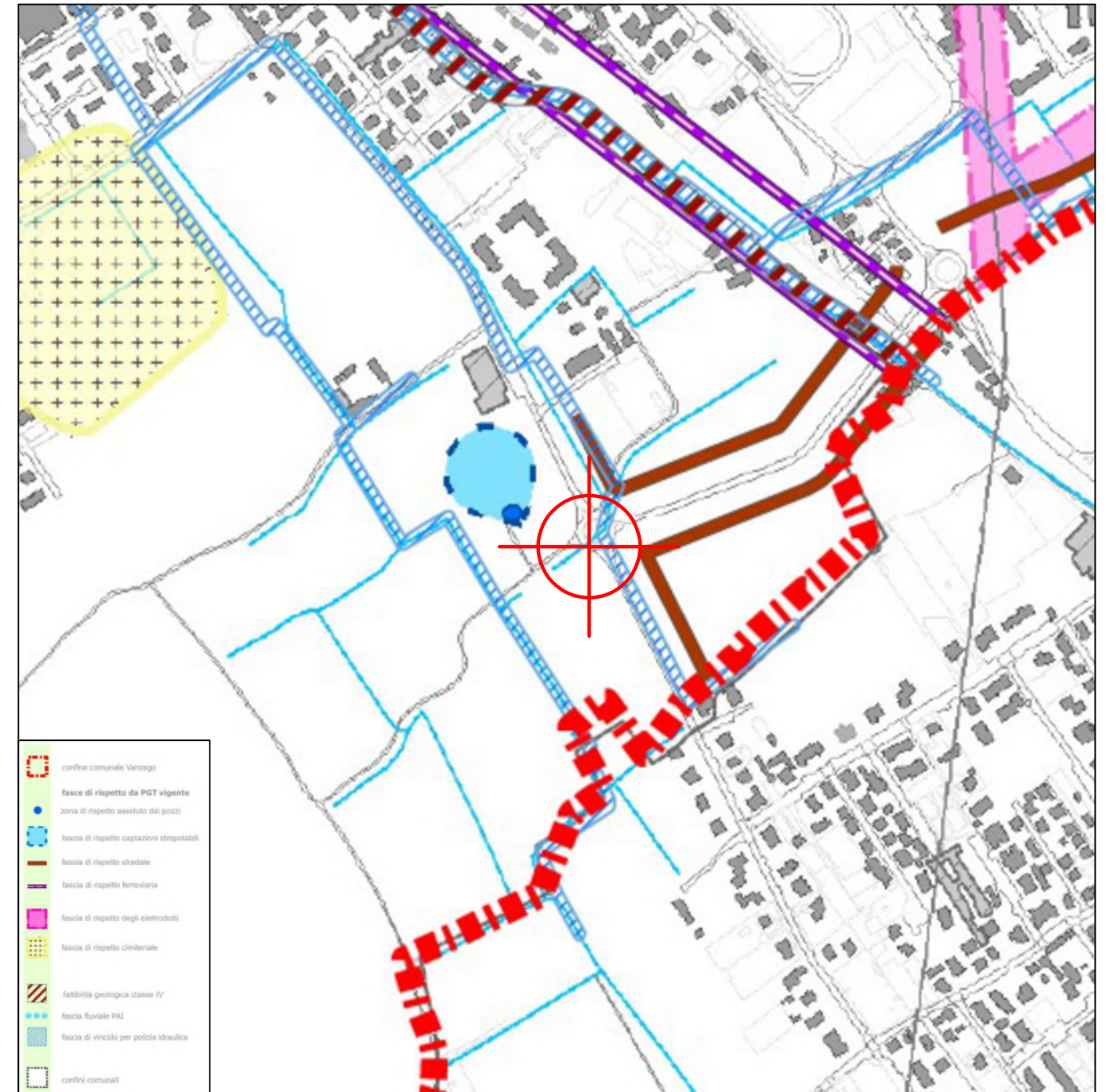
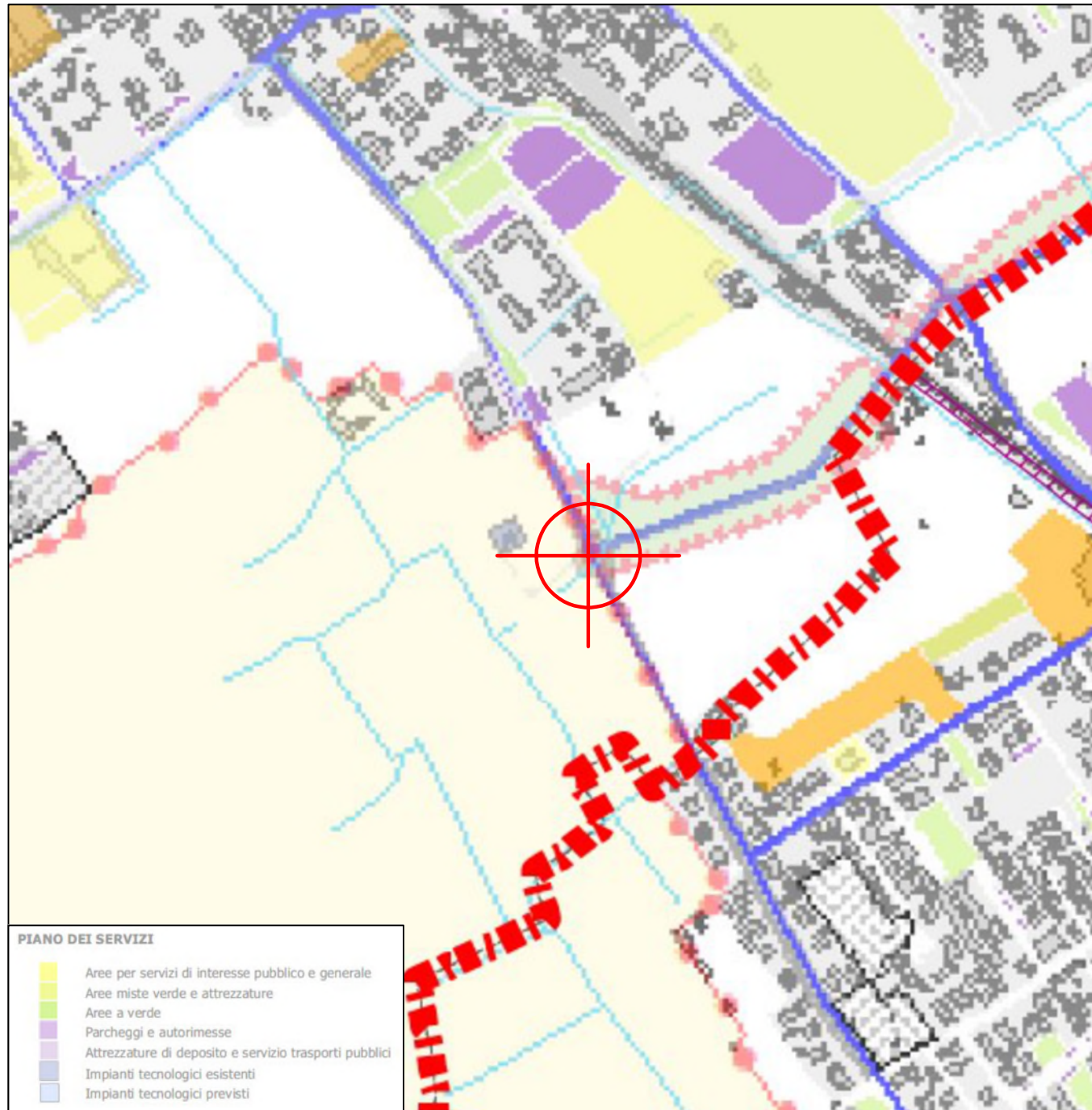

- PIANO DEI SERVIZI**
- Aree per servizi di interesse pubblico e generale
 - Aree miste verde e attrezzature
 - Aree a verde
 - Parcheggi e autorimesse
 - Attrezzature di deposito e servizio trasporti pubblici
 - Impianti tecnologici esistenti
 - Impianti tecnologici previsti

- confine comunale Vanzago
- fascia di rispetto da PGT vigente
- zona di rispetto assoluto dai pozzi
- fascia di rispetto captazioni idropotabili
- fascia di rispetto stradale
- fascia di rispetto ferroviaria
- fascia di rispetto degli elettrodotti
- fascia di rispetto cimiteriale
- fattibilità geologica classe IV
- fascia fluviale PAI
- fascia di vincolo per pollaia idraulica
- confini comunali

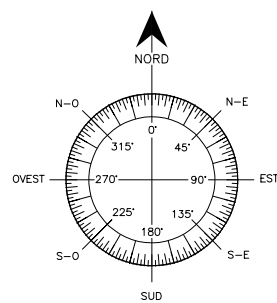

  		Codice Sito : MI20010_023 - VANZAGO EUROPA	
		Ubicazione : Viale Europa Unita angolo Via Milano e Via Gallarate c/o Rotonda	
Progettista : TIROLPROJEKT GmbH 		Dati Catastali : Comune catastale di Vanzago, foglio 9 – mappale 166	
		Titolo : Progetto di installazione di impianto tecnologico di radiotelecomunicazioni per telefonia cellulare Sistema 700/900/1800/2100/2600	
		Oggetto : INQUADRAMENTO CARTOGRAFICO	
		Nome File: 42019 - "MI20010_023 - VANZAGO EUROPA" Scala :1:5000 Tav. n.	

STATO DI FATTO – PLANIMETRIA

Scala 1:100

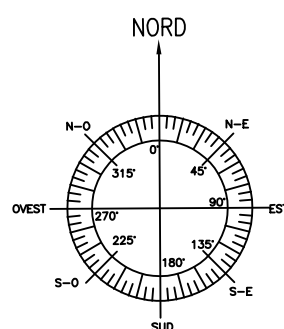
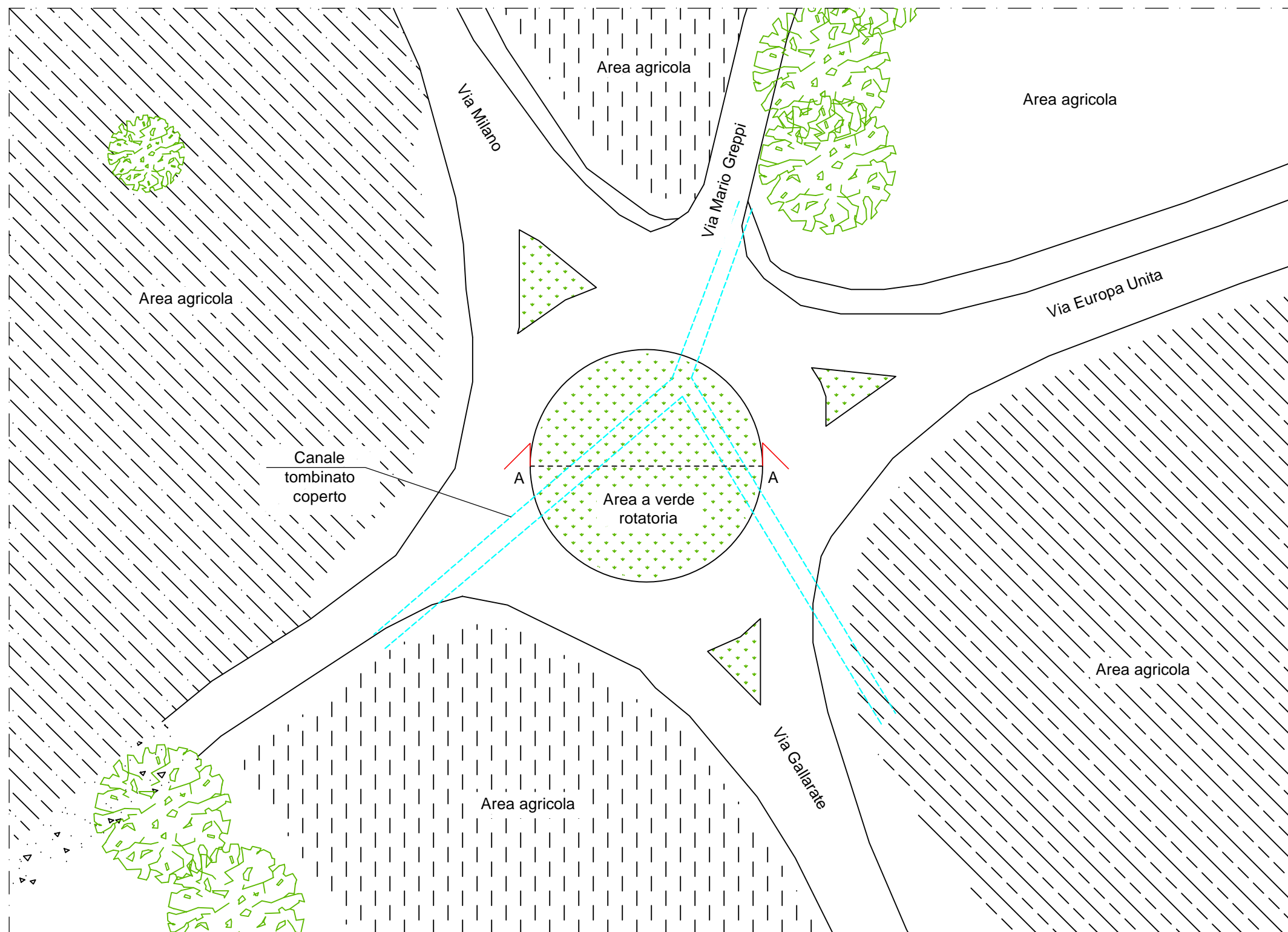

		Codice Sito : MI20010_023 - VANZAGO EUROPA	
		Ubicazione : Viale Europa Unita angolo Via Milano e Via Gallarate c/o Rotonda	
Progettista : TIROLPROJEKT GmbH		Dati Catastali : Comune catastale di Vanzago, foglio 9 – mappale 166	
		Titolo : Progetto di installazione di impianto tecnologico di radiotelecomunicazioni per telefonia cellulare Sistema 700/900/1800/2100/2600	
		Oggetto : STATO DI FATTO - PLANIMETRIA	
		Nome File: 42019 - "MI20010_023 - VANZAGO EUROPA" Scala : 1:100	
		Tav. n. 02	

STATO DI FATTO – VISTA A–A
 Scala 1:100

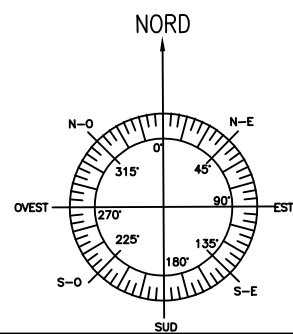
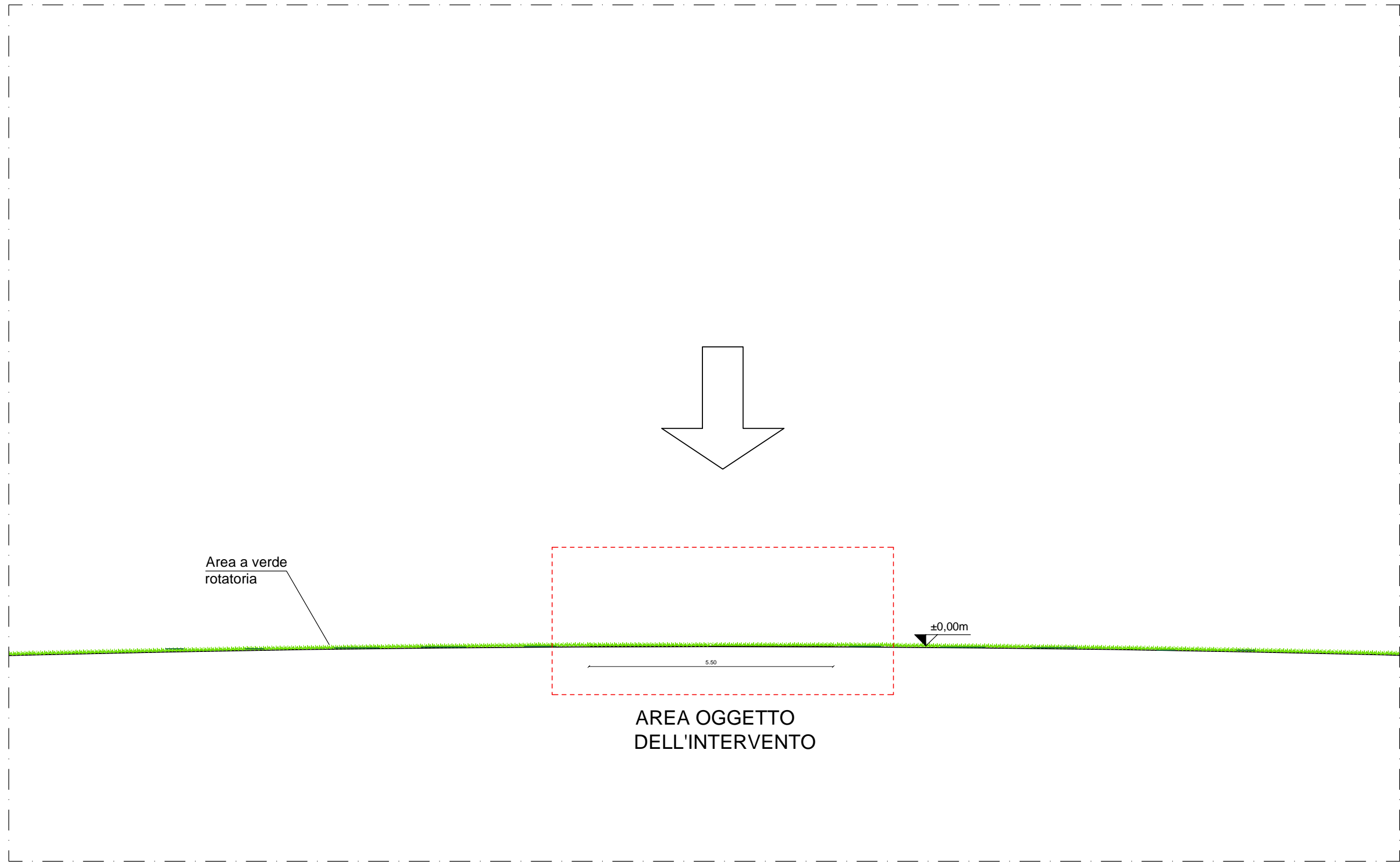

	Codice Sito : MI20010_023 - VANZAGO EUROPA	
	Ubicazione : Viale Europa Unita angolo Via Milano e Via Gallarate c/o Rotonda	
<p>Progettista : TIROLPROJEKT GmbH</p>	Dati Catastali : Comune catastale di Vanzago, foglio 9 – mappale 166	
	Titolo : Progetto di installazione di impianto tecnologico di radiotelecomunicazioni per telefonia cellulare Sistema 700/900/1800/2100/2600	
Nome File: 42019 - MI20010_023 - VANZAGO EUROPA Scala : 1:100		Tav. n. 03

STATO DI PROGETTO – PLANIMETRIA

Scala 1:500

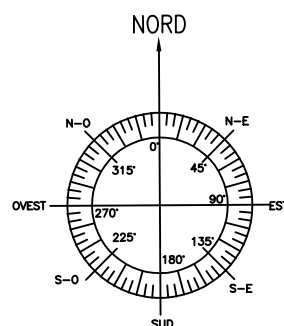
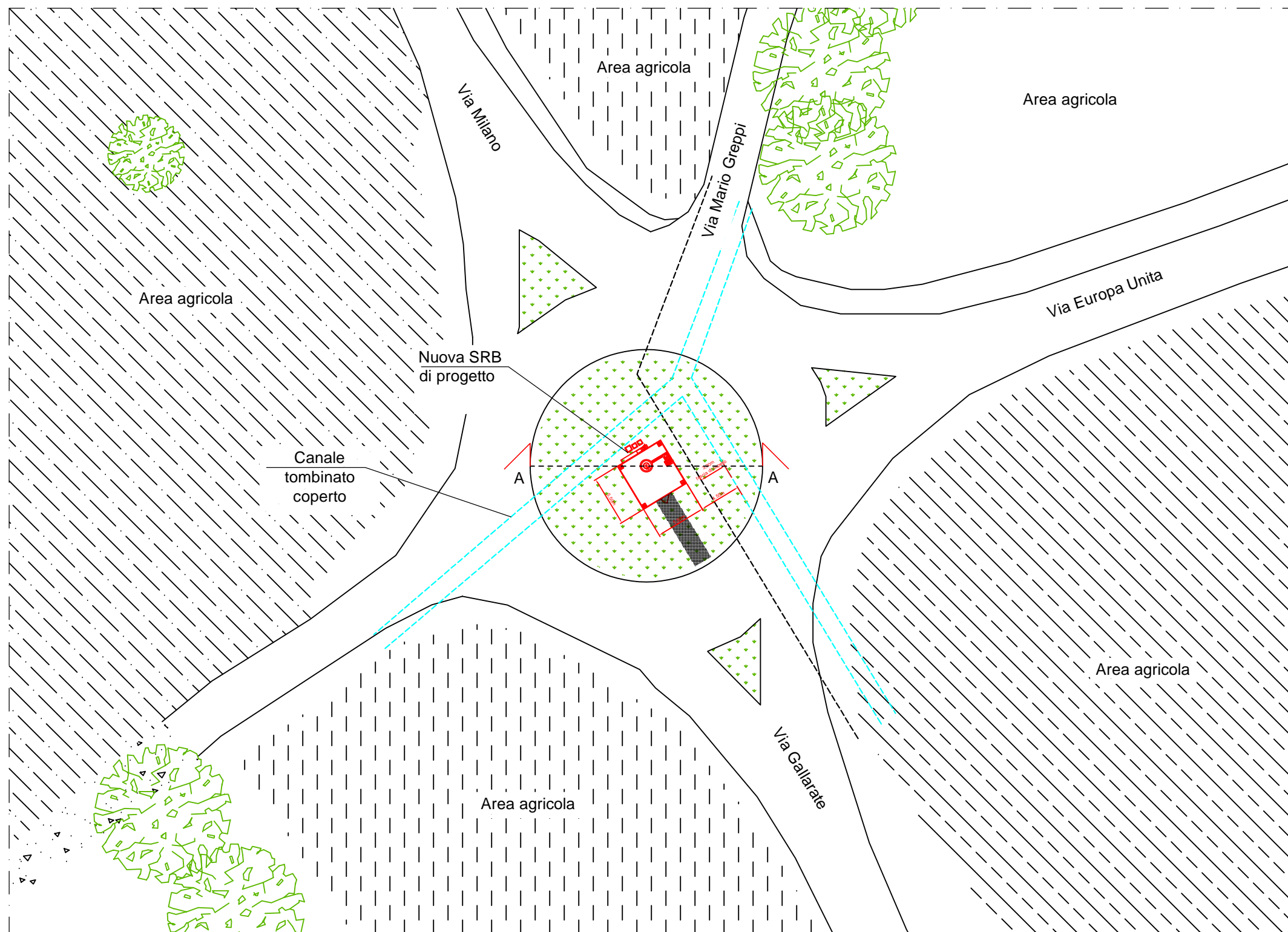

  	Codice Sito : MI20010_023 - VANZAGO EUROPA	
	Ubicazione : Viale Europa Unita angolo Via Milano e Via Gallarate c/o Rotonda Dati Catastali : Comune catastale di Vanzago, foglio 9 – mappale 166	
Progettista : TIROLPROJEKT GmbH 	Titolo : Progetto di installazione di impianto tecnologico di radiotelecomunicazioni per telefonia cellulare Sistema 700/900/1800/2100/2600	
Nome File: 42019 - "MI20010_023 - VANZAGO EUROPA" Scala : 1:500		Tav. n. 04

STATO DI PROGETTO – PIANTA
scala 1:100

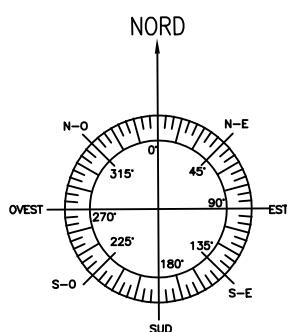
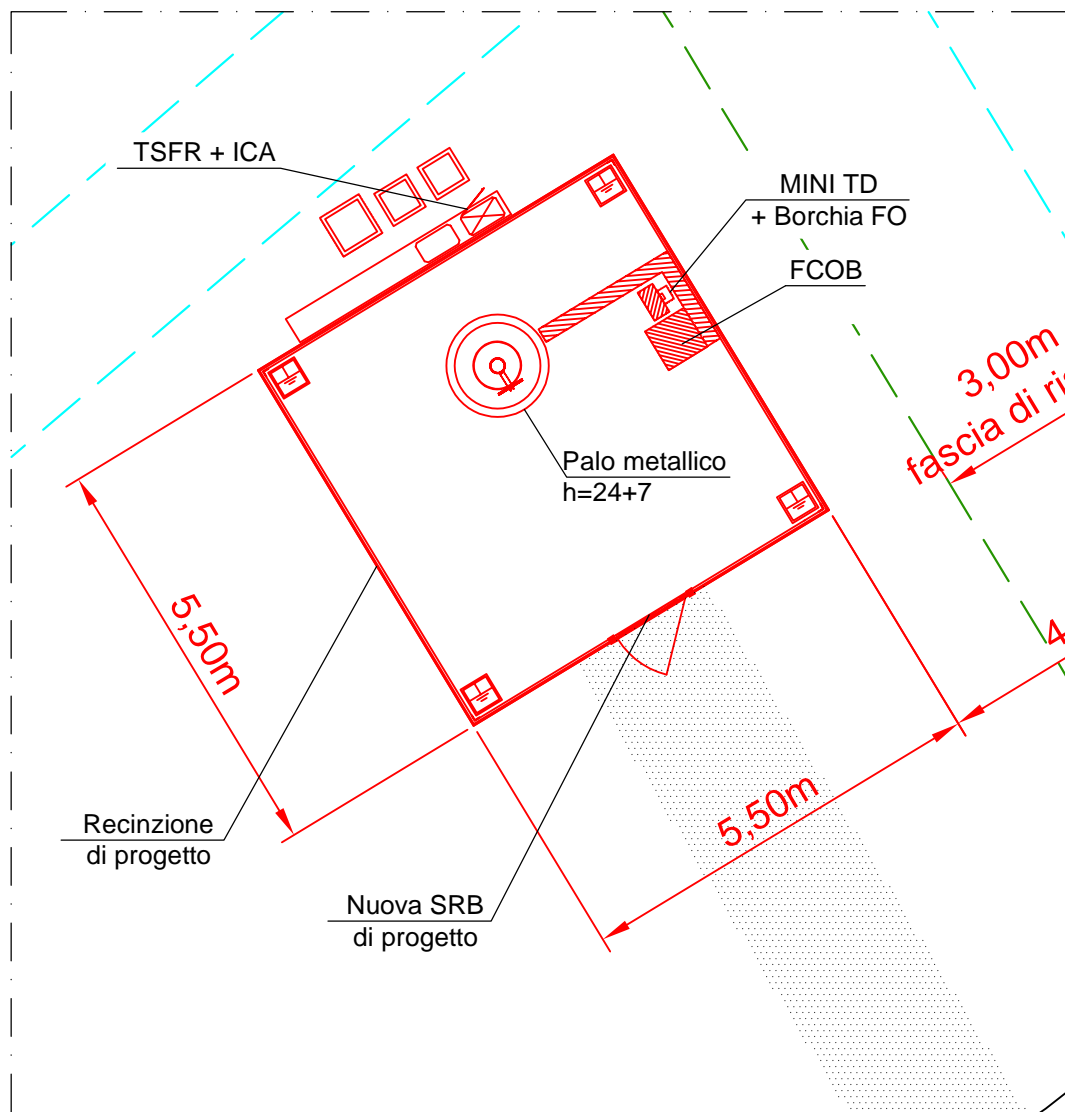

PARTICOLARE ANTENNE
scala 1:25

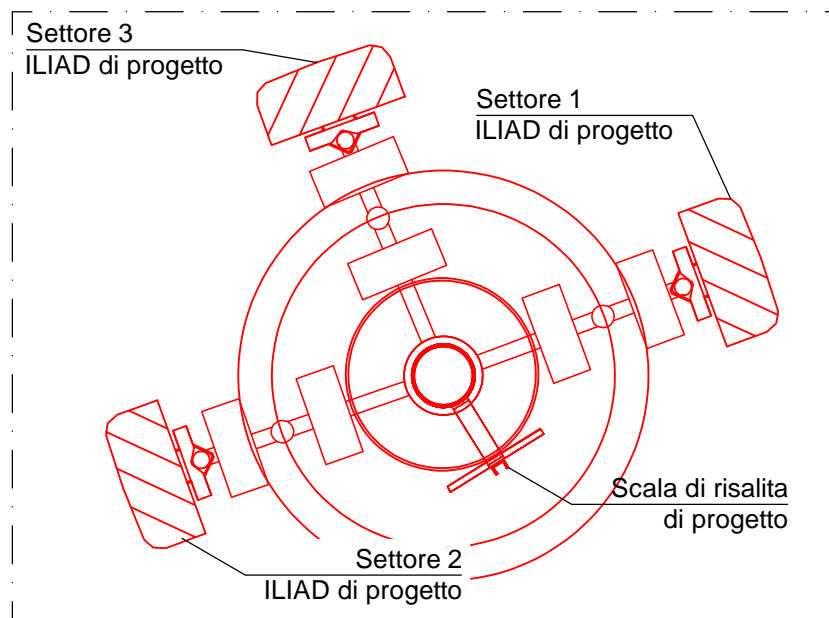

ANTENNE DI PROGETTO			
SETTORE	ORIENTAMENTI	C.E. (m)	DIMENSIONI (m)
1	70°	30.00 m	h=2.009m
2	250°	30.00 m	h=2.009m
3	340°	30.00 m	h=2.009m

PARTICOLARE PARABOLE
scala 1:25

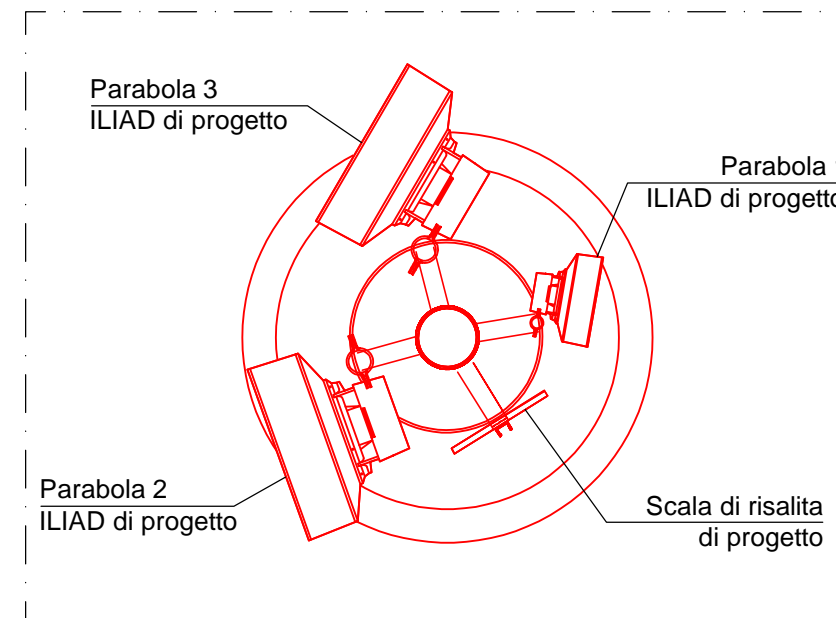

PARABOLE DI PROGETTO			
PARABOLA	ORIENTAMENTI	C.E. (m)	DIMENSIONI (m)
1	100°	28.00 m	Ø0.30
2	250°	28.00 m	Ø0.60
3	300°	28.00 m	Ø0.60

LUNGHEZZA FO BB-RF MODULE (m)				LUNGHEZZA CAVI RF MODULE-ANTENNA (m)			
700	800	2100	2600	700	800	2100	2600
30	30	30	30	5	5	5	5
30	30	30	30	5	5	5	5
30	30	30	30	5	5	5	5



	Codice Sito : MI20010_023 - VANZAGO EUROPA	
	Ubicazione : Viale Europa Unita angolo Via Milano e Via Gallarate c/o Rotonda	
	Dati Catastali : Comune catastale di Vanzago, foglio 9 – mappale 166	
	Titolo : Progetto di installazione di impianto tecnologico di radiotelecomunicazioni per telefonia cellulare Sistema 700/900/1800/2100/2600	
Progettista : TIROLPROJEKT GmbH		Oggetto : STATO DI PROGETTO - PIANTA
Nome File:42019 - MI20010_023 - VANZAGO EUROPA Scala :1:100 Tav. n.		

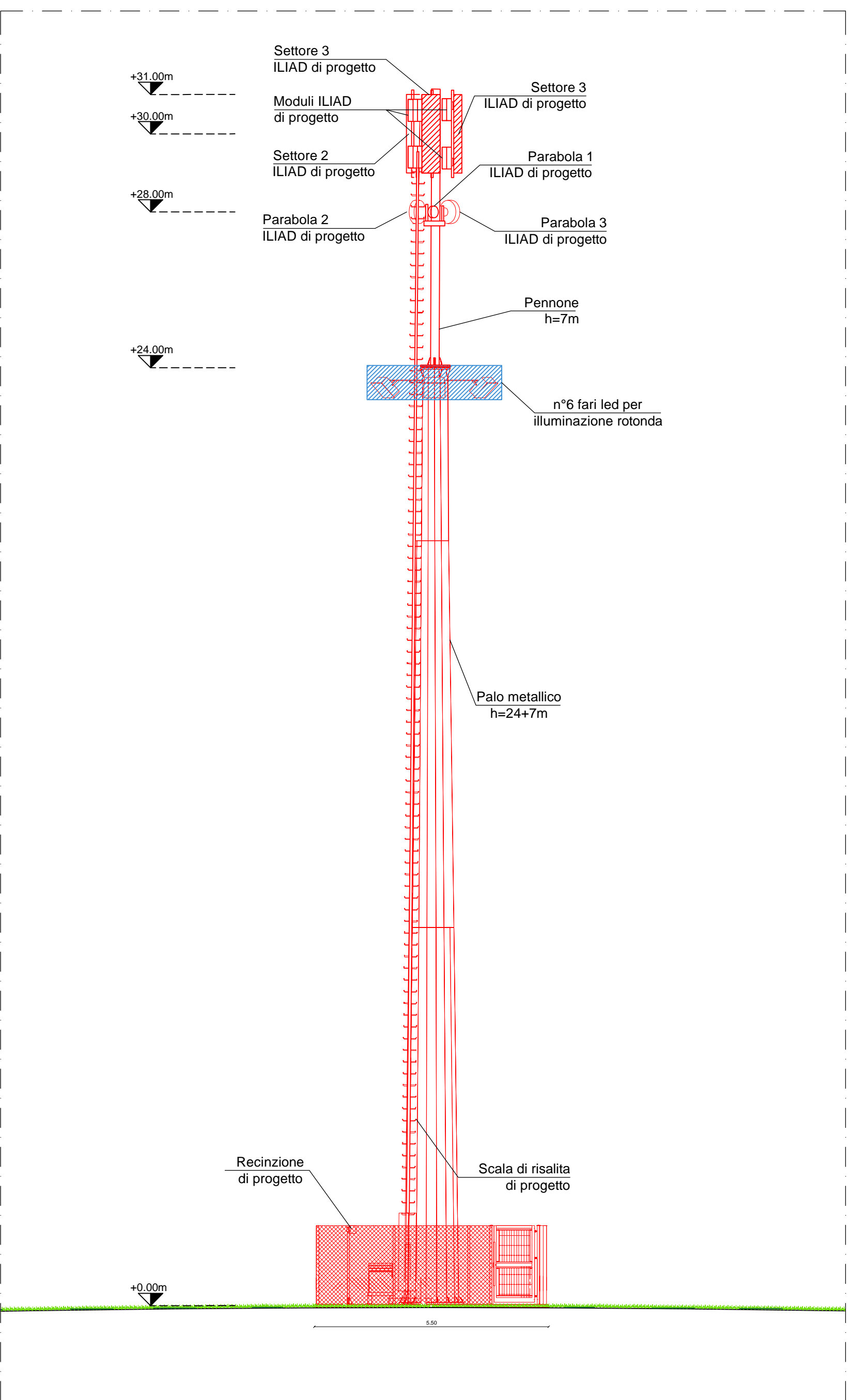

Codice Sito: **M120010_023 - VANZAGO EUROPA**

Ubicazione: **Viale Europa Unita angolo Via Milano e Via Gallarate c/o Rotonda**
 Dati Catastali: Comune catastale di Vanzago, foglio 9 - mappale 166

Titolo: **Progetto di installazione di impianto tecnologico di radiotelecomunicazioni per telefonia cellulare**
 Sistema
 700/900/1800/2100/2800

Oggetto: **STATO DI PROGETTO - PROSPETTO EST**
 Nome File: 42019 - "M120010_023 - VANZAGO EUROPA" - Scala: 1:100

Tav. n.

06



TIROLPROJEKT GmbH



COMPARATIVA — PLANIMETRIA

Scala 1:500

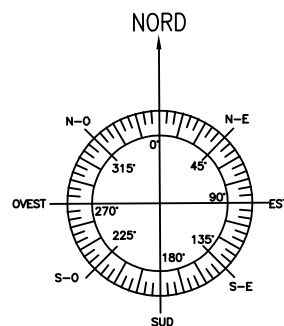
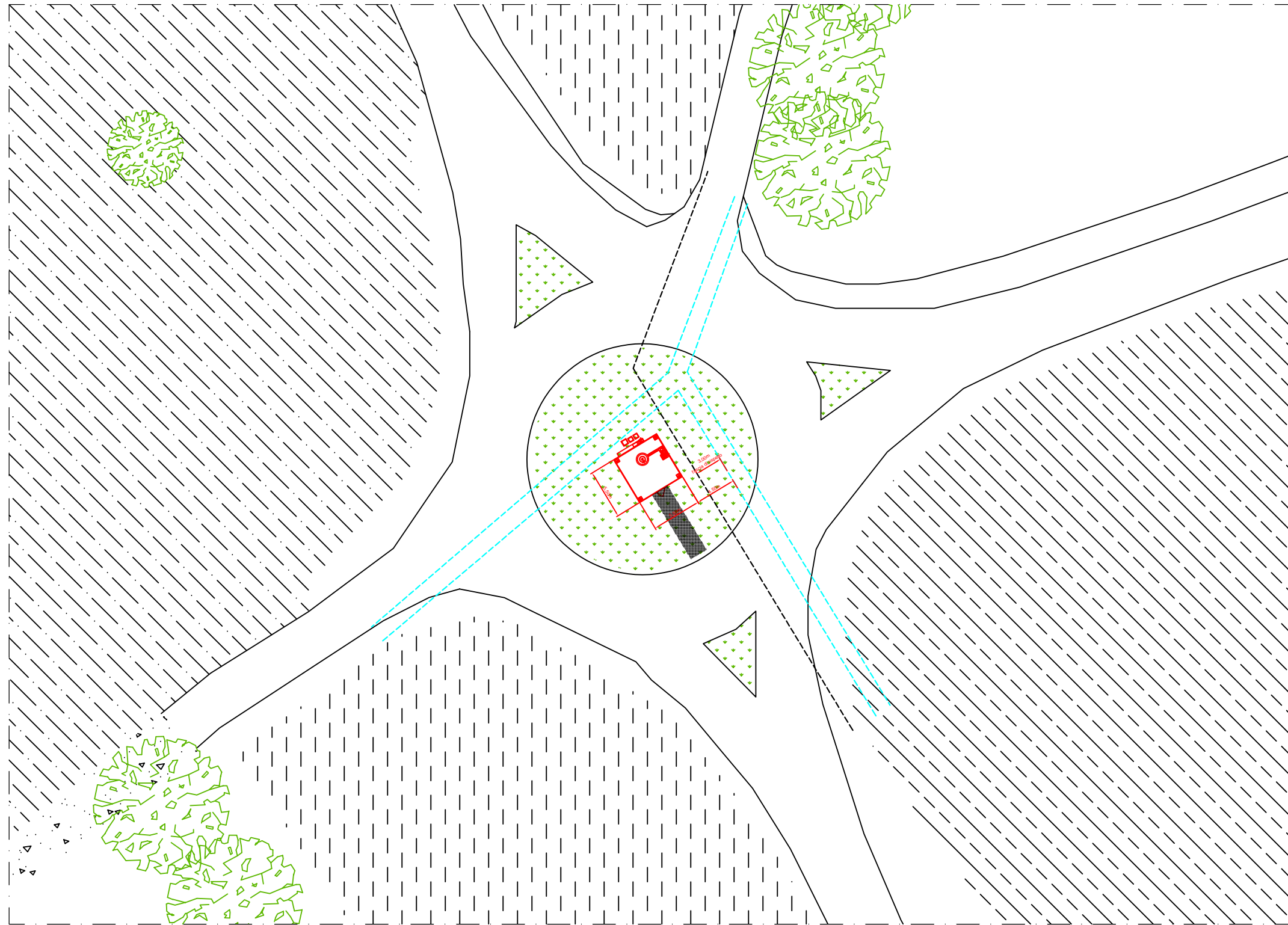

  	Codice Sito : MI20010_023 - VANZAGO EUROPA	
	Ubicazione : Viale Europa Unita angolo Via Milano e Via Gallarate c/o Rotonda	
	Dati Catastali : Comune catastale di Vanzago, foglio 9 – mappale 166	
Progettista : TIROLPROJEKT GmbH 	Titolo : Progetto di installazione di impianto tecnologico di radiotelecomunicazioni per telefonia cellulare Sistema 700/900/1800/2100/2600	<h1>07</h1>
Oggetto : COMPARATIVA - PLANIMETRIA		
Nome File: 42019 - "MI20010_023 - VANZAGO EUROPA" Scala : 1:500		Tav. n.

COMPARATIVA – PROSPETTO EST
scala 1:100

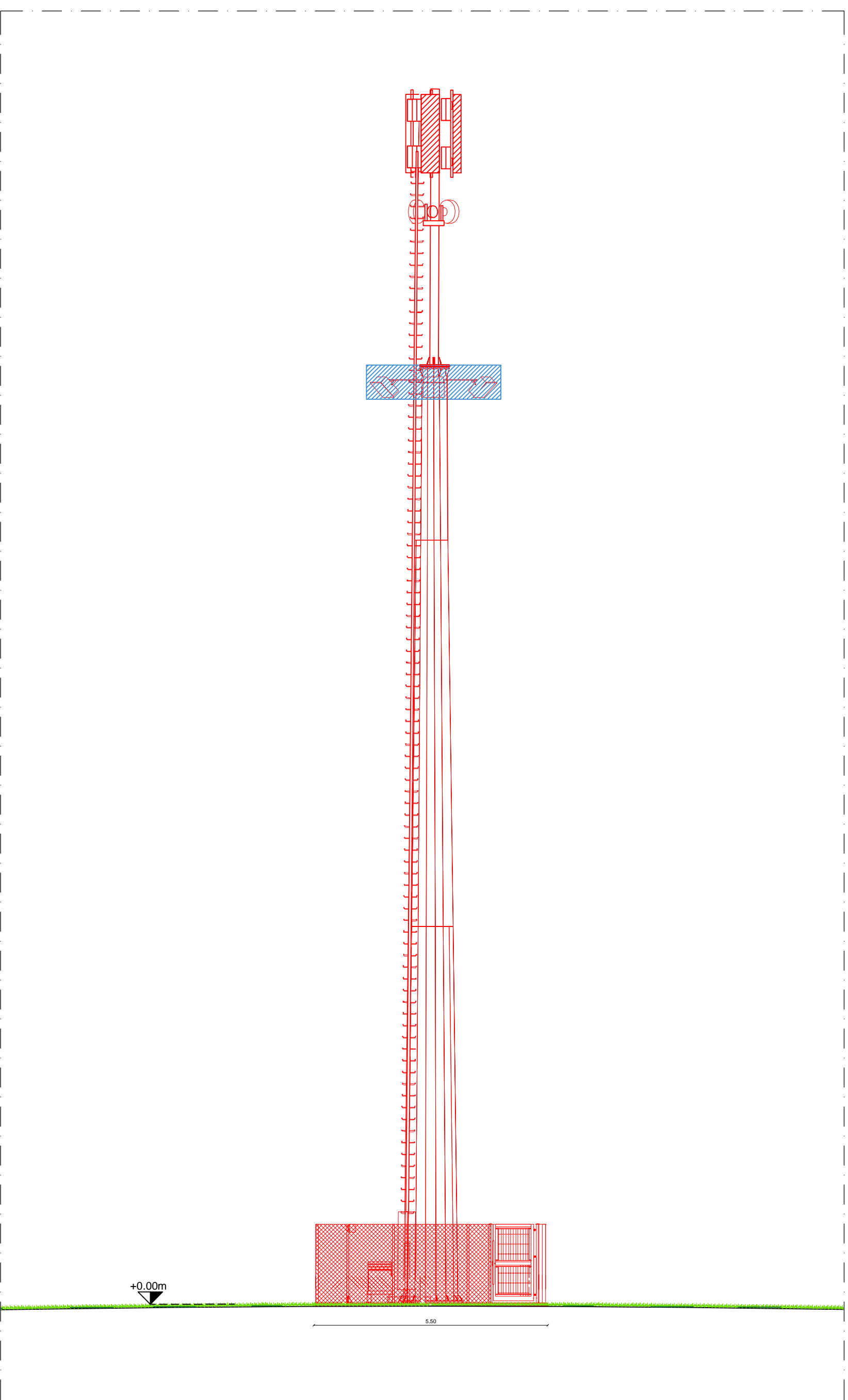

LEGENDA	
	DEMOLIZIONE
	NUOVA COSTRUZIONE

			Codice Sito : MI20010_023 - VANZAGO EUROPA
			Ubicazione : Viale Europa Unita angolo Via Milano e Via Gallarate c/o Rotonda
Progettista : TIROLPROJEKT GmbH			Dati Catastali : Comune catastale di Vanzago , foglio 9 – mappa 166
			Titolo : Progetto di installazione di impianto tecnologico di radiotelecomunicazioni per telefonia cellulare Sistema 700/900/1800/2100/2800
			Nome File: 42019 - "MI20010_023 - VANZAGO EUROPA" Scala: 1:100
			Tav. n.
08			